

**KÜLGFASSAAD 2**

**KÜLGFASSAAD 1**

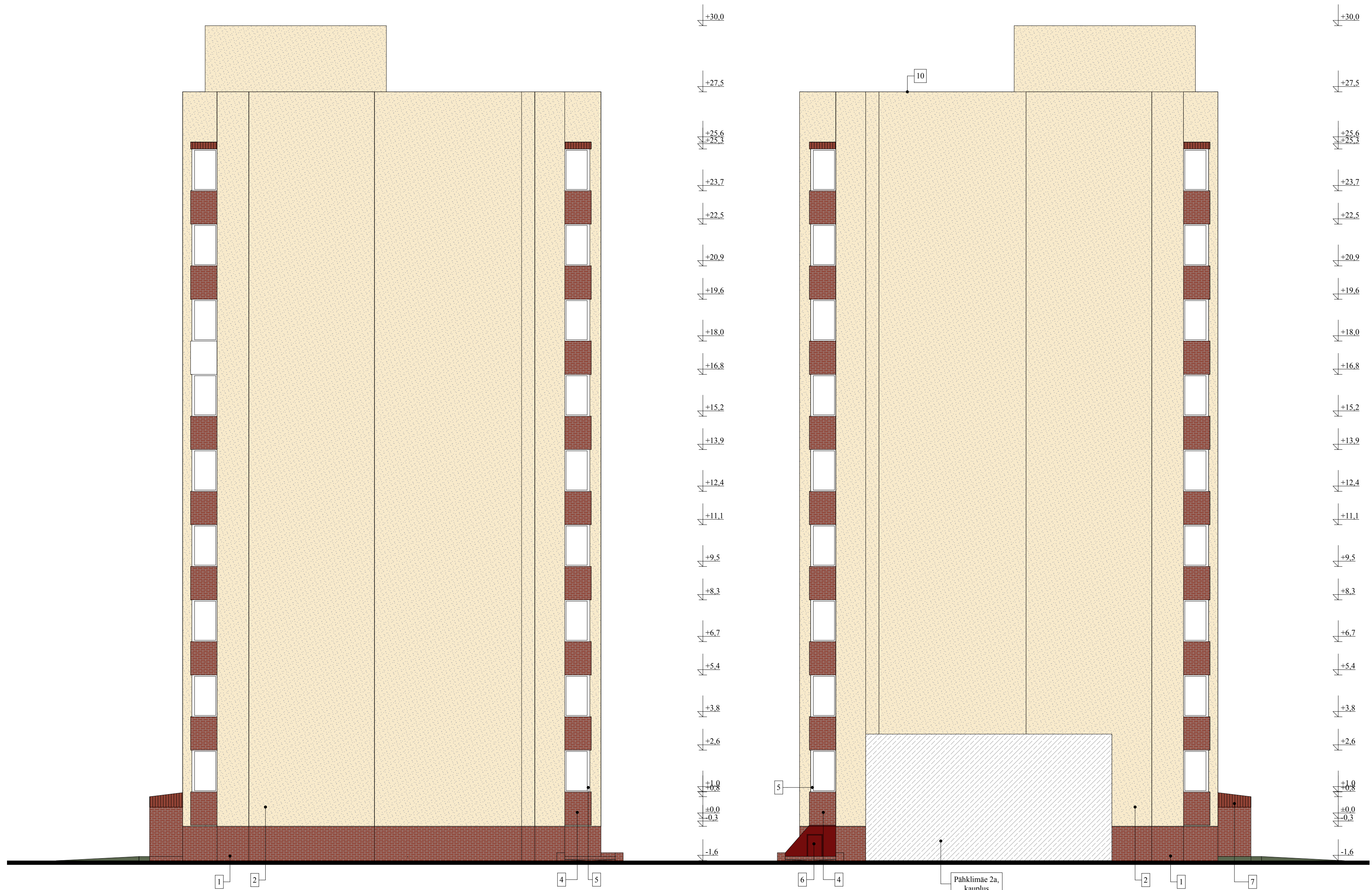

**VÄLISVIIMISTLUSE JA VÄRVIKLAHENDUSE PASS**

1. Sokkel: klinkerplaadid, tumepruun (nt ABC KERAMIK BERENTELG, 1828/0 Aubergine glatt, vuugi värv helepruun)
2. Seinad: krohv, helekollane (nt värvikataloog Acomix, värvikood F6.05.85, lk 85)
3. Seinad: krohv, pruun (nt värvikataloog Acomix, värvikood D6.50.30, lk 41)
4. Lodžade piirde: klinkerplaadid, tumepruun (nt ABC KERAMIK BERENTELG, 1828/0 Aubergine glatt))
5. Aknad (korterid; trepikoda; soklikorrus): plast, valge RAL 9003
6. Välisukse: metall, tumepunane RAL 3009
7. Varikatus: värvitud profiilplekk, punanetellis (nt. Ruukki T20-24W-1100, värvikood RR29)
8. Vihmaveerenn: värvitud profiilplekk, punane (RAL3009)
9. Kliimaseadmed: valge (RAL 9003)
10. Parapett: tsinkplekk

FIE OLGA MEDVEDJEVA NARVA, UUSKÜLA 18-39 REG. nr 11567365 MTR. N EP00247FIE-0001 tel. 5516878; 3356648 e-mail: mova@list.ru		TELLIJA: KÜ PÄHKLIIMÄE 2	töö nr 254
ARHITEKT <i>alkkirjastatud digitaalsed</i> T. ZHURAVLEVA		OBJEKT: PÄHKLIIMÄE TN 2 KORTERELAMU FASSAADIDE OSALINE REKONSTRUEERIMISE NING TERRITOORIUMI HEAKORRASTAMISE EHTUSPROJEKT.	staadium PP leht AR-6-03_v02 lehed 20
INSENER <i>alkkirjastatud digitaalsed</i> O. MEDVEDJEVA	JOONIS: KÜLGFASSAADID	MÕÖTKAVA 1:100 KUUPÄEV 20.03.2016	